



**XIAOMI TV STICK  
AKILLI TV ÇUBUĞU  
KULLANMA KILAVUZU**

**MARKA: XIAOMI**

**MODELLER: MDZ-27-AA**

## TEKNİK ÖZELLİKLER

Alıcı Kategorisi 2

Dolby Atmos ve Dolby Vision destekli

**Çözünürlük:** 4K, 3840 x 2160

**Sistem:** Android TV 11

**CPU:** Dört çekirdekli CotexA35+ **Ram + Rom:** 2G + 8G **Bağlantılar;** Bluetooth 5.0

Wi-Fi 2,4 GHz/5 GHz HDMI x 1

Mikro USB

## KURULUM VE KULLANIM TALİMATLARI

### BAĞLANTI VE MONTAJ HAKKINDA;

1. Mi TV Stick'i TV'nin HDMI bağlantı noktasına takın

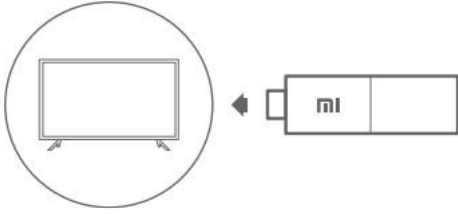

2. Güç adaptörünü bir prize takın

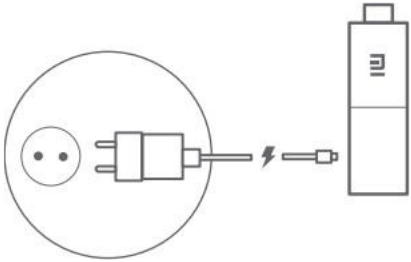

3. TV ayarlarından TV'nizi HDMI kaynağına uygun şekilde değiştirin



Input / Source button on TV

4. Mi TV Stick'i kurun ve Wi-Fi ağına bağlanın



## VERİMLİ ENERJİ KULLANIMI

Cihazınızı kullanmadığınızda, bluetooth ve benzeri kablosuz ağları ve veri bağlantılarını kapatın. Gerektiğinde cihazınızı stand by veya kapalı konumu getirin.

Ekran parlaklığını azaltın ve ekranı daha kısa bir süre sonra kapanacak şekilde ayarlayın. Tuş sesleri vb. gereksiz sesleri kapatın.

## TAŞIMA VE NAKLİYE

- Cihazınızı taşımadan önce tüm bağlantılarının sonlandırıldığından ve bağlı kablolarının çıkartıldığından emin olmanız gerekmektedir.
- Paketlerken, orijinal kutusunu ve paketleme malzemelerini kullanın.
- Cihazı kullanırken ve daha sonra bir yer değişikliği esnasında sarsmamaya, darbe, ısı, rutubet ve tozdan zarar görmemesine özen gösteriniz.

## TEMİZLİK, BAKIM VE ONARIM BİLGİSİ

- Cihazı kuru bir bez ile temizleyebilirsiniz.
- Temizlemek için cihazı sökmeye çalışmayın.
- Herhangi bir nemli bez kullanmayınız.
- Cihaz ile ilgili tüketicinin yapabileceği bir bakım, onarım veya periyodik bakım bulunmamaktadır.
- Bakım ve onarım ihtiyacınız olması durumunda Yetkili Servis listesinde bulunan noktalardan destek alabilirsiniz.

## GÜVENLİK BİLGİLERİ VE KULLANIM HATALARINA İLİŞKİN UYARILAR

- Cihazınızı, pilinizi, şarj cihazınızı ve aksesuarlarınızı dikkatli kullanın. Aşağıdaki öneriler cihazınızı çalışır durumda tutmanıza yardımcı olur.
- Cihazı kuru tutun. Yağmur damlaları, nem ve her türlü sıvı ya da su buharı, elektronik devrelere zarar verebilecek mineraller içerebilir.
- Cihazı tozlu veya kirli yerlerde kullanmayın ve saklamayın.
- Cihazı sıcaklığın yüksek olduğu ortamlarda saklamayın. Yüksek sıcaklıklar cihaza veya pile zarar verebilir.
- Cihazı soğuk yerlerde saklamayın. Cihaz tekrar normal sıcaklığına döndüğünde, cihazın içinde nem oluşarak cihaza zarar verebilir.
- Cihazı kullanım kılavuzunda belirtilenden farklı bir yöntemle açmayın. Yetkisiz modifikasyonlar cihaza zarar verebilir ve telsiz cihazlara ilişkin düzenlemeleri ihlal edebilir. Cihazı ya da pili düşürmeyin, çarpmayın ya da sallamayın. Sert kullanım cihaza zarar verebilir.
- Bu cihazın yüzeyini temizlemek için yalnızca yumuşak, temiz ve kuru bir bez kullanın.
- Cihazı boyamayın. Boya düzgün çalışmayı engelleyebilir.
- Cihazı mıknatıslardan veya manyetik alanlardan uzak tutun. Önemli verilerinizin emniyette olması için, bu verileri cihazınız, hafıza kartınız veya bilgisayarınız gibi en az iki farklı yerde saklayın ya da uygun bir yere yazın.
- Uzun süren bir işlem sırasında cihaz ısınabilir. Çoğu zaman bu normaldir. Fazla ısınmayı önlemek amacıyla cihaz otomatik olarak yavaş çalışabilir, uygulamaları kapatabilir, şarj etmeyi kapatabilir ve gerekirse kendi kendini kapatabilir. Cihaz gerektiği gibi çalışmıyorsa cihazı en yakın yetkili servise götürün.

Bu ekipman, sağlanan talimatlara göre kurulmalı ve çalıştırılmalıdır. Bu verici için kullanılan anten, tüm kişilerden en az 20 cm'lik bir ayırım mesafesi sağlayacak şekilde kurulmalı ve başka bir anten veya verici ile birlikte yerleştirilmemeli veya birlikte çalıştırılmamalıdır.

Kaynakların verimli kullanımını kolaylaştırmak adına geri dönüşüm yapmak için lütfen bu ürünü bertaraf edeceğiniz zaman yakınınızdaki yetkili bir Toplama Merkezine, kayıtlı Hurdalığa veya Geri Dönüşüm Kuruluşuna ya da Xiaomi Servis Merkezine götürün.

Kaynakların verimli kullanımını kolaylaştırmak adına geri dönüşüm yapmak için lütfen bu ürünü bertaraf edeceğiniz zaman yakınınızdaki yetkili bir Toplama Merkezine, kayıtlı Hurdalığa veya Geri Dönüşüm Kuruluşuna ya da Xiaomi Servis Merkezine götürün.



**Çöp Kutusu sembolü**, elektronik atıklarınızı belediyelere ait çöp toplama kutularına atmamanız gerektiğini belirtir. Bunun nedeni, söz konusu atıkların çevre için zararlı olması ve özel yöntemlerle geri dönüştürülmelerinin gerekmesidir.

**Uyarı:** Kullanılan güç adaptörünün, IEC62368-1 / EN62368-1 standardının 2.5 Maddesinin gerekliliklerini karşıladığından ve ulusal veya yerel standartlara göre test edilip onaylandığından emin olun. AC/DC Adaptörler için fiş-priz, ekipmanın yanında kurulmalı ve kolay erişilebilir olmalıdır.

**Dikkat!** Uygunluktan sorumlu tarafça kabul edilmemiş ve onaylanmamış olan herhangi bir değişiklik veya düzenleme, kullanıcının ekipmanı kullanma yetkisini geçersiz kılabilir.

Çalışma sıcaklığı aralığı: -10°C ila + 40°C

**Ürünün Bertaraf Edilmesi** En yakın Xiaomi servis merkezine götürün. Kullanım esnasında ve sonrasında cihazın bakımına ilişkin talimatlar ile yapılması ve yapılmaması gerekenler;

#### **Yapılması gerekenler:**

- Kullanım ömrünün sonunda cihazınızla nasıl ilgilenmeniz gerektiğiyle ilgili bilgi almak için her zaman kullanma kılavuzuna bakın.
- Elektronik ürünlerinizin yalnızca Yetkili Geri Dönüşüm kuruluşları tarafından onarıldığından veya işlem gördüğünden emin olun.
- Kullanım ömrünün sonuna geldiklerinde cihazlarınızın bertarafı için her zaman Yetkili E-Atık Geri Dönüşüm kuruluşlarını arayın.
- Kullanılmış elektronik ürünlerinizi, pillerinizi veya her türlü aksesuarı kullanım ömürlerinin sonuna geldiklerinde en yakın yetkili E-Atık Toplama Merkezine/Toplama Noktasına bırakın.
- Mümkün olduğunda veya belirtildiğinde ambalaj malzemelerini sorumlu atık bertarafı ve geri dönüşüm için ayrıştırma seçeneklerine göre ayırın.

#### **Yapılmaması gerekenler:**

- Elektronik ürünlerinizi kendi başınıza parçalarına ayırmayın.
- "Çöpe Atmayın" işareti bulunan elektronik ürünleri çöp kutularına atmayın.
- Elektronik atıklarınızı Bölgesel Hurda Satıcısı / Çöp Toplayıcısı gibi resmi veya organize olmayan şahıslara vermeyin.

## **Xiaomi TV Stick Önemli Ürün Bilgileri**

MODEL: MDZ-27-AA Beijing Xiaomi Electronics Co., Ltd AB Uygunluk Beyanı Beijing Xiaomi Electronics Co., Ltd işbu belge ile MI BOX tipi radyo ekipmanının 2014/53/AB Sayılı Direktif ile uyumlu olduğunu beyan eder.

AB uygunluk beyanının tam metnine şu adresten ulaşılabilir:

[h\\_p://www.mi.com/global/service/support/declaration.html](http://www.mi.com/global/service/support/declaration.html)

RF Frekansı ve Gücü Bu cihaz, yalnızca AB ülkelerinde, aşağıdaki frekans bantlarını ve maksimum radyo frekans güçlerini önermektedir

Bluetooth 2402-2480 MHz: < 10 dBm

Wi-Fi 2412-2472 MHz: < 20 dBm

Wi-Fi 5180-5320MHz: < 20 dBm

Wi-Fi 5500-5700: < 20 dBm

Wi-Fi 5745-5825: < 14 dBm

Bu cihaz aşağıdaki ülkelerde, 5150 - 5350 MHz frekans aralığında çalışırken yalnızca iç mekanlarda kullanımla sınırlıdır:

Kullanılması planlanan ülkeler:				AT	BE
CY	CZ	DK	EE	FI	FR
DE	GR	HU	IE	IT	LV
LT	LU	MT	NL	PL	PT
SK	SI	ES	SE	GB	IS
LI	NO	CH	BG	RO	TR

## **Yetkili Servis Bilgileri**

- Yetkili Servislerimize <https://www.mobiltelem.com.tr/destek> adresimizden ulaşabilirsiniz.

- 0 212 454 1000 nolu numaramızdan bizlere ulaşabilirsiniz.

## **Servis Bilgi Sistemi**

<https://www.servis.gov.tr/> Adresine yetkili servis listelerine ulaşabilirsiniz

## **TÜKETİCİNİN SEÇİMLİLİK HAKLARI**

Malın ayıplı olduğunun anlaşılması durumunda tüketici, 6502 sayılı Tüketicinin Korunması Hakkında Kanununun 11 inci maddesinde yer alan;

a- Sözleşmeden dönme,

b- Satış bedelinden indirim isteme,

c- Ücretsiz onarılmasını isteme,

ç- Satılanın ayıpsız bir misli ile değiştirilmesini isteme, haklarından birini kullanabilir.

Tüketicinin bu haklardan ücretsiz onarım hakkını seçmesi durumunda satıcı; işçilik masrafı, değiştirilen parça bedeli ya da başka herhangi bir ad altında hiçbir ücret talep etmeksizin malın onarımını yapmak veya yaptırmakla yükümlüdür. Tüketici ücretsiz onarım hakkını üretici veya ithalatçıya karşı da kullanabilir. Satıcı, üretici ve ithalatçı tüketicinin bu hakkını kullanmasından müteselsilen sorumludur.

Tüketicinin, ücretsiz onarım hakkını kullanması halinde malın;

- Garanti süresi içinde tekrar arızalanması,

- Tamiri için gereken azami sürenin aşılması,

- Tamirinin mümkün olmadığının, yetkili servis istasyonu, satıcı, üretici veya ithalatçı tarafından bir raporla belirlenmesi durumlarında; tüketici malın bedel iadesini, ayıp oranında bedel indirimini veya imkân varsa malın ayıpsız misli ile değiştirilmesini satıcıdan talep edebilir. Satıcı, tüketicinin talebini reddedemez. Bu talebin yerine getirilmemesi durumunda satıcı, üretici ve ithalatçı müteselsilen sorumludur.

Tüketici, garantiden doğan haklarının kullanılması ile ilgili olarak çıkabilecek uyuşmazlıklarda yerleşim yerinin bulunduğu veya tüketici işleminin yapıldığı yerdeki Tüketici Hakem Heyetine veya Tüketici Mahkemesine başvurabilir.



**AEEE YÖNETMELİĞİNE UYGUNDUR. ■■■**

**BAKANLIKÇA BELİRLENEN KULLANIM ÖMRÜ 5 YILDIR.**

**BU CİHAZ TÜRKİYE ALT YAPISINA UYGUNDUR**

**İthalatçı Firma**

MOBİLTEL İLETİŞİM HİZMETLERİ SANAYİ VE TİCARET A.Ş

ADRES: ÇOBANÇEŞME MAH. KİMİZ SOK.NO:2 GİRİŞ KAT-3.KAT BAHÇELİEVLER / İSTANBUL

TEL: 0 212 454 1000

**Üretici Firma**

Beijing Xiaomi Electronics Co., Ltd

Adres: Room 707, 7F, Building 5, No. 58, JinghaiWulu Road, Beijing

Economic and Technological Development Zone, Beijing

100176, P. R. China





北京小米电子产品有限公司  
Beijing Xiaomi Electronics Co., Ltd

Original Declaration of Conformity  
Translation of the original Declaration of Conformity

**EU DECLARATION OF CONFORMITY**

**Apparatus/Equipment**

Product: XIAOMI TV Stick  
 Model: MDZ-27-AA  
 SKU No.:  
 Batch or Serial Number: XXXXX/YYYYYYYYYYYYY(XXXXX-ID No., Y=any number from 0-9, or letter from A-Z, YYYYYYYYYYYY is number or letter generated to distinguish product or assemble part type)

**Manufacturer or his authorized representati**

Name: Beijing Xiaomi Electronics Co., Ltd  
 Address: Room 707, 7F, Building 5, No. 58, JinghaiWulu Road, Beijing Economic and Technological Development Zone, Beijing 100176, P. R. China  
 Country: China

**Manufacturers authorized EU Representative**

Name: Xiaomi Technology Netherlands B.V.  
 Address: Prinses Beatrixlaan 582, 2595BM, The Hague, The Netherlands  
 Country: Netherlands

**This declaration of conformity is issued under the sole responsibility of the manufacturer.**

Object of the declaration: Listed above

The object of the declaration described above is in conformity with the following relevant Union harmonization directives and/or legislation(s):

Radio Equipment Directive (RED)	2014/53/EU	<input checked="" type="checkbox"/>
Low Voltage Directive (LVD)	2014/35/EU	<input checked="" type="checkbox"/>
Electromagnetic Compatibility Directive (EMCD)	2014/30/EU	<input checked="" type="checkbox"/>
Restriction of the use of certain hazardous substances (RoHS)	2011/65/EU	<input checked="" type="checkbox"/>
Ecodesign Requirements for energy-related products (ErP)	2009/125/EC	<input checked="" type="checkbox"/>
Machinery (MD)	2006/42/EC	<input type="checkbox"/>
Toys safety	2009/48/EC	<input type="checkbox"/>
Personal protective equipment (PPE)	Regulation (EU) 2016/425	<input type="checkbox"/>
Construction products (CPD/CPR)	Regulation (EU) No 305/2011	<input type="checkbox"/>
Cosmetic products	Regulation (EC) No 1223/2009	<input type="checkbox"/>
Medical devices(MDD)	Directive 93/42/EEC	<input type="checkbox"/>

References to the relevant harmonized standards used, including the date of the standard, or references to the other technical specifications, including the date of the specification, in relation to which conformity is declared:

Harmonized Standard	Test Report No.	Test lab
ETSI EN 300328 v2.2.2	DECR2107060 DECN2107060 DECK2107060	CERPASS
ETSI EN 301 893 V2.1.1	DECS2107060	CERPASS
ETSI EN 300 440 V2.1.1	DECO2107060	CERPASS
EN 62311:2008	DECJ2107060	CERPASS
IEC 62368-1:2014, EN 62368-1:2014+A11:2017	T2107060-250	CERPASS
EN 55032:2015, EN 55035:2017, ETSI EN 301 489-1 v2.2.3, ETSI EN 301 489-3 v2.1.1, ETSI EN 301 489-17 v3.2.4,	DEEL2107060	CERPASS
IEC 63000:2018	ESTC-210901031	EST

**Notified Body (Optional) :**

Name of notified body:

Reference Number of the certificate:

4 digit notified body number: n/a

Signed for and on behalf of

Place and date of issue

Beijing 1/17/2022

Signature:

Wang - Kun

Name, function:

Wang Kun/Certification  
Manager



Color Image of product:

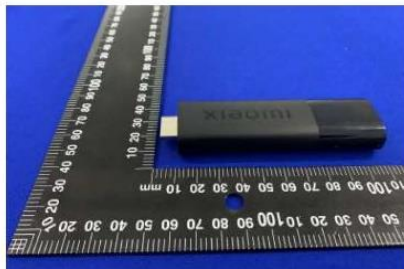



**Orijinal Uygunluk Beyanı**  
**Orijinal Uygunluk Beyanının çevirisi**

**AB UYGUNLUK BEYANI**

**Cihaz/Ekipman**

Ürün: XIAOMI TV Stick  
Model: MDZ-27-AA  
SKU No.:  
Parti veya Seri Numarası: XXXXX/YYYYYYYYYYYYY(XXXXX:ID No., Y=any number from 0-9, or letter from A-Z, YYYYYYYYYYYY is number or letter generated to distinguish product or assemble part type)

**Üretici veya üreticinin yetkili temsilcisi:**

Adı: Beijing Xiaomi Electronics Co., Ltd  
Adres: Room 707, 7F, Building 5, No. 58, JinghaiWulu Road, Beijing Economic and Technological Development Zone, Beijing 100176, P. R. China  
Ülke: China

**Üreticinin yetkili AB Temsilcisi**

Adı: Xiaomi Technology Netherlands B.V.  
Adres: Prinses Beatrixlaan 582, 2595BM, The Hague, The Netherlands  
Ülke: Netherlands

**Bu uygunluk beyanı, üreticinin yegane sorumluluğu altında yayınlanmıştır.**

Beyan konusu: Yukarıda listelenmiştir  
Yukarıda listelenmiştir

Yukarıda belirtilen beyanın konusu, aşağıdaki ilgili AB uyumlaştırma direktifleri ve/veya mevzuatları ile uyumludur:

<b>Radio Ekipmanı Direktifi (RED)</b>	<b>2014/53/AB</b>	<input checked="" type="checkbox"/>
<b>Alçak Gerilim Direktifi (LVD)</b>	<b>2014/35/AB</b>	<input checked="" type="checkbox"/>
<b>Elektromanyetik Uyumluluk Direktifi (EMCD)</b>	<b>2014/30/AB</b>	<input checked="" type="checkbox"/>
<b>Belirli tehlikeli maddelerin kullanımının kısıtlanması (RoHS)</b>	<b>2011/65/AB</b>	<input checked="" type="checkbox"/>
<b>Enerjiyle ilgili ürünler için Ecodesign Gereklilikleri (ErP)</b>	<b>2009/125/AT</b>	<input checked="" type="checkbox"/>
<b>Makineler (MD)</b>	<b>2006/42/AT</b>	<input type="checkbox"/>
<b>Oyuncak güvenliği</b>	<b>2009/48/AT</b>	<input type="checkbox"/>
<b>Kişisel koruyucu ekipman (KKE)</b>	<b>2016/425 Sayılı Düzenleme (AB)</b>	<input type="checkbox"/>
<b>İnşaat ürünleri (CPD/CPR)</b>	<b>305/2011 Sayılı Düzenleme (AB)</b>	<input type="checkbox"/>
<b>Kozmetik ürünler</b>	<b>1223/2009 Sayılı Düzenleme (AB)</b>	<input type="checkbox"/>
<b>Tıbbi cihazlar (MDD)</b>	<b>93/42/AET Sayılı Direktifi</b>	<input type="checkbox"/>



北京小米电子产品有限公司  
Beijing Xiaomi Electronics Co.,Ltd

Uygunluğun beyan edildiği ilgili uyumlaştırılmış standartlara (standart tarihi dahil olmak üzere) atıflar veya diğer teknik özelliklere (teknik özellik tarihi dahil olmak üzere) atıflar:

Uyumlaştırılmış Standart	Test Raporu No.	Test laboratuvarı
ETSI EN 300328 v2.2.2	DECR2107060 DECN2107060 DECK2107060	CERPASS
ETSI EN 301 893 V2.1.1	DECS2107060	CERPASS
ETSI EN 300 440 V2.1.1	DECO2107060	CERPASS
EN 62311:2008	DECJ2107060	CERPASS
IEC 62368-1:2014, EN 62368-1:2014+A11:2017	T2107060-250	CERPASS
EN 55032:2015, EN 55035:2017, ETSI EN 301 489-1 v2.2.3, ETSI EN 301 489-3 v2.1.1, ETSI EN 301 489-17 v3.2.4,	DEEL2107060	CERPASS
IEC 63000:2018	ESTC-210901031	EST

**Onaylanmış Kuruluş (İsteğe Bağlı):**

Onaylanmış kuruluşun adı:

Sertifikanın Referans Numarası:

4 basamaklı onaylanmış kuruluş numarası: n/a

Şu kişinin adına ve namına imzalanmıştır:

Yayınlanma yeri ve tarihi:

Beijing 1/17/2022

İmza:

Wang - Kun.

Ad, işlev:

Wang Kun/Certification  
Manager



Ürünün Renkli Görüntüsü:

